キリストを内に

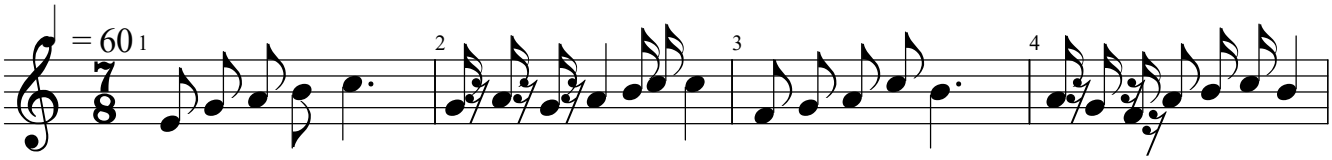

キリストを　あなたのうちに　いだくなら　しんじつみえる
キリストと　あともにじぶんを　じゅうじかに　つみのどれいに
キリストの　みことばうちに　やどらせて　ひびをあらたに

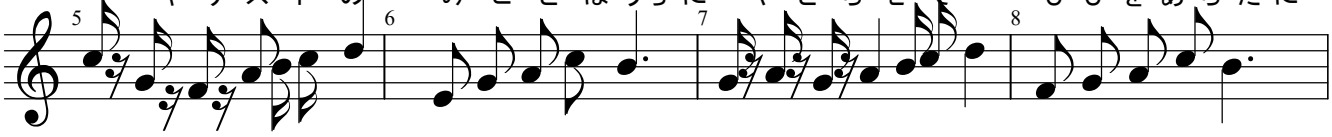

てんしのまこと　となりびと　じぶんのように　たいせつに
ならずにあゆむ　ともにつらさを　にないあい
イエスにならう　ともによろこび　ささえあい

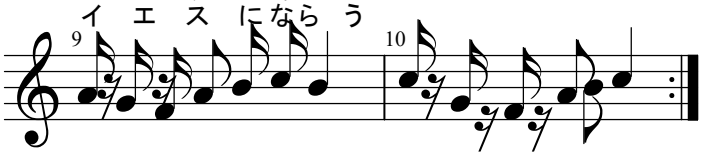

こころつくして　かみを　あいす
ちからつくして
おもいつくして