

# こども 甲状腺 エコー検査

in  
くりはら

検査費  
無料

2019年3月16日(土)10時~16時  
栗原市市民活動支援センター

検査を希望される方を募集します!

- ▲定員：50名 ▲対象：市内・近郊在住の5才~26才の方
- ▲震災当時18才以下のお子様を対象です。

**要予約** 「放射能問題支援対策室いずみ」へご連絡の上お申込み下さい。

☎お申込・お問合わせ 022-796-5272 (平日9時~17時)

- 主催：日本キリスト教団東北教区放射能問題支援対策室いずみ
- 協力：放射能から子どもたちを守る栗原ネットワーク

## ≡どんな検査？

首のところにある甲状腺を超音波（エコー）で調べる検査です。  
妊娠中に赤ちゃんの様子をエコーで見るのと同様です。  
痛みや害はなく、3～4分程度で終わります。  
保護者の方と検査画像を一緒に見ながら、検査や説明は医師が行い、お帰りの際に写真や報告書をお渡しします。



検査機：LOGIQe(GE社製)

## ●せんせいは？

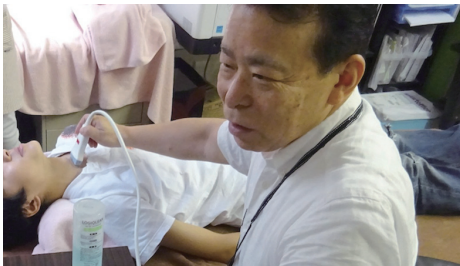

寺澤政彦医師（てらさわ小児科・仙台市）  
放射能やお子さまの健康について気がかりなこと、  
普段ご心配されていることがありましたら  
お気軽にご質問下さい。

## 💧主催「いずみ」について

「放射能問題支援対策室いずみ」は、宮城県内においても放射能による子どもたちへの健康影響を慎重・長期的に見守る具体的な取組みが必要と考え、医師や各地住民・市民の方々と協力しながら甲状腺検査や保養プログラムを行っている民間団体です。  
これまで、のべ3000人近くの甲状腺検査を行っています。

所在地 宮城県仙台市青葉区錦町 1-13-6  
HP <http://tohoku.uccj.jp/izumi/>  
E-mail [izumi@tohoku.uccj.jp](mailto:izumi@tohoku.uccj.jp)

日々更新中！  
ぜひチェックして  
みてください。



## 検査会場アクセス▶▶▶

「栗原市市民活動支援センター」  
栗原市築館伊豆2丁目6-1

くりっこたち  
まってるよ☆



栗原市マスコットキャラクター  
ねじりほんによ

